Контрольный экземпляр

Массе а мехкий пролетареш, вIашагIкхета!

СЕРДАЛО

СОВЕТСКИ СОЮЗА КОММУНИСТИЧЕСКИ ПАРТЕ НОХЧ-ГIАЛГIАЙ ОБКОМА, НОХЧ-ГIАЛГIАЙ АССР ЛАКХЕХЬАРЧА СОВЕТЕИ МИНИСТРИЙ СОВЕТЕИ ОРГАН

«СВЕТ» Орган Чечено-Ингушского обкома КПСС, Верховного Совета и Совета Министров ЧИАССР

Селхан дерригача советски халкъаца цхьана Цхъоалагlа май—дерригача дунен къахьегамхой барт-цхьоалон Ди дездеш хилар Нохч-Гlалгlайчен къахьегамхой. Цар хьахьекхар парте XXV съезда бешенеши иттаггlча пятилетка заданеши толаме кхоачашъе, вай мехка коммунизм хьалъеча керда котлонаш яха шоаш кийча хилар, парте чурчеи арахьарчеи политчкана шоаш мутlахьа хилар.

Газет арадувл 1923 шера деза ● ПIАЬРАСКА, 2 МАЙ, 1980 ШУ. ● № 53 (8183). ● Мах 2 кепиг.

МАШАРЕРЧА КХОЛЛАМА НАЬКЪАГIА

Москве ЦIеча майдан тIа хинна ЦхьоалагIча майна хетаяь демонстраци

ЦIей дезду, Цхьоалагlча мазера вай Дахьен Iуйре тIейпа я: цIеча байрахкашца хоттIа я городий, юртий улицаш, Iалашъяре йоккхий гIишлонаш. Цlе бос — хьалъеча мазера къахьегамца Iолла, ре-волюце кхоъзамен котлолийн символ — тахан керттера ба вай Дахьен массе а миннг-ге.

Хьахиннай ший мехка Цхьоалагlча мая Iуйре — налсйн сакъердамен Iуйре. Министера йиIIинс, лоа уллача Кампчатка лоьмашкера сийна вай болча Барнаульа изучвална коммунизм хьалъ-ерий цей дездеш вовIашIаг вай мохк. Цунца цхьана Цхьоалагlча мох байрахкашца тIа кIел уггт дунен массе а миIIингашнарга" имлиненаш хьакъегамхой.

Кхы а хозяlга хиннай, кхы а къонешинай Москвах. Цlеча майданехь, хиза тешаргарантаца, хиза хьегарий цук улицаш, майдаш, Миччалькера Дайболлучу лле я, хlара улица, проспект, переулок мотгIиг — Цlеча майданаш ихоьу.

Уьк шерарча Цхьоалагlча мая эстафета кхийлай стрlтача пIаьсте — Баннер Победы цlейIаре. — В. И. Ленин вах 110 шу дизаргlара. Из сийлен ди кердача толамашца дела-гlал а дешнех советски нахе дахьнна бевнаш тIа: республ ктгIлагlча пятилетана КПСС XXV съездо белгалъеш йоккха программа ихоачашъца — мохк экономикин потенциал — мохк экономикин лагIаболаберга нах къагlга. Ильича Дахье бIебенна а нолаш пятилетка финишага кхоачап латт. Миллионаш болча граждинаша тIехьа шера, тесаме хьегарий нахе цIайха а хьахьекхар Октябрь пIулаюга, ленински парте пIулаюга шоаш чIогlа-гIа мутlахьа хилар, ленинский коммунистически хьисап баха а болх бе а шоаш пергаш хилар.

Цlе майда кхъяхегама сонаяркоста цIей дезде нийт-ениий. ГIум-а тIа хьаятеха доала Маркса, Энгельса, Ленина, портреташ тIедоьла доккха лаппо. Цlеча дерре тIа Iадьа, кхоачашъца ерзенна пролетареш, вIашагIкхета!», «Коммунизм котвархьа!».

Брежневски куранташ тIа 9 сахьати 50 минут йолийт. Майда ца сахьаьт хьалъеш марш-парада довгIошкош.

Сийлен хьеший трибуна тIа ба ленински парте эстонаш, октябрьский революце довкъошкой, партийни, советски общественни организацеп вIашалаш, гIорбьяьна полиководаш. Хьайгарашца кхъяь ба хьалъера пятилетка финишан ударникаш, вай депой турпалаш. — производстве хьайлаллотгIаран Iилманан культурат цIи хеза хетlаш-лаш, СССР летчикаш - космонавташ.

Хьашшина юкъе ба тайп-тайнарга мехкий профессиональни организацей вIашалаш, халъкъаша юкъерча машаран дотгагIиленни тIехьара гIорбьяьна нъохсемхой.

«Урга» пхоь цIогIарч дет-тавь, дIахьах тIоарш тохаш москвичашен столица хьашшацин Iалашъяре бехаме тIеца Коммунистически партеп Советски паччахьалкхин кулгалхой. Центральни трибуна тIа хьалтIабаь политбюрон члено Л. И. Брежнев, Ю. В. Андропов, В. В. Гришин, А. А. Громыко, А. Н. Кириленко, А. Н. Косыгин, А. Н. Пельше, М. А. Суслов, Н. А. Тихонов, Д. Ф. Устинов, К. У. Черненко, М. С. Горбачев, П. Н. Демичев, В. В. Кузнецов, Б. Н. Пономарев, М. С. Соломенцев, Н. В. Кэнтенов, В. И. Долгих, М. В. Зимянин, К. В. Русаков.

Уьхаза ба Норбьяьна советски полпачальникаш, Iуйрийна 10 сахьат даьнна. Хьахоз «Бонжа ба хьо, дIамсара. Дай-мохк яхача цIеX традицеп позывнеш. Цlей дIадолалладелаш Цlеча майдан тIа ек фанфарш. Марш - параде гулбеннача дунккха эзарнаш болча маза довга бохкуш:

«Советски Союза ленински Центральни Комитета — сийлаг сийлег сийлег».

Цlеденгашца латтарашца я цlе пергаш Царех цхьаьна тIа яздь да:

«Советски халъкъ хьоталадлар — вай социалистически ваччалькхечен кина тешаме лард».

Цlей дездача уьк дийкъа советски халъкъо хьалъеч мацера аралъера пеаттIа нерригIа чакхбоккхача Ленинь партеца цхьаьнгlо нолаш цIи хилар. Толамо кхоачашъеш я эттара хьалъа дунен халъкъаша юкъерча кхоьчам «Iадьара, ракетношарна дайболлучу лле я, хlара улица, проспект, переулок мотгIиг — Цlеча майданаш ихоьу.

Транспаранташ тIа да керда да тIом хьоабара империализма агрессивни пуликанаш, зиза хьегарий цук улицаш, майдаш, Миччалькера дайболлучу лле я, хlара улица, проспект, переулок мотгIиг — Цlеча майданаш ихоьу.

Уьк шерарча Цхьоалагlча мая эстафета кхийлай стрlтача пIаьсте — Баннер Победы цlейIаре. — В. И. Ленин вах 110 шу дизаргlара. Из сийлен ди кердача толамашца дела-гlал а дешнех советски нахе дахьнна бевнаш тIа: республ ктгIлагlча пятилетана КПСС XXV съездо белгалъеш йоккха программа ихоачашъца — мохк экономикин потенциал — мохк экономикин лагIаболаберга нах къагlга. Ильича Дахье бIебенна а нолаш пятилетка финишага кхоачап латт. Миллионаш болча граждинаша тIехьа шера, тесаме хьегарий нахе цIайха а хьахьекхар Октябрь пIулаюга, ленински парте пIулаюга шоаш чIогlа-гIа мутlахьа хилар, ленинский коммунистически хьисап баха а болх бе а шоаш пергаш хилар.

«Дайболлучу лайла Советски Союза цIанкъе ленински ара-лькхий. ГIум-а тIа хьаятеха доала Маркса, Энгельса, Ленина, портреташ тIедоьла доккха лаппо. Цlеча дерре тIа Iадьа, кхоачашъца ерзенна пролетареш, вIашагIкхета!», «Коммунизм котвархьа!».

Брежневски куранташ тIа 9 сахьати 50 минут йолийт. Майда ца сахьаьт хьалъеш марш-парада довгIошкош.

Сийлен хьеший трибуна тIа ба ленински парте эстонаш, октябрьский революце довкъошкой, партийни, советски общественни организацеп вIашалаш, гIорбьяьна полиководаш. Хьайгарашца кхъяь ба хьалъера пятилетка финишага кхоачап латт. Миллионаш болча граждинаша тIехьа шера, тесаме хьегарий нахе цIайха а хьахьекхар Октябрь пIулаюга, ленински парте пIулаюга шоаш чIогlа-гIа мутlахьа хилар, ленинский коммунистически хьисап баха а болх бе а шоаш пергаш хилар.

«Дайболлучу лайла Советски Союза цIанкъе ленински ара-лькхий. ГIум-а тIа хьаятеха доала Маркса, Энгельса, Ленина, портреташ тIедоьла доккха лаппо. Цlеча дерре тIа Iадьа, кхоачашъца ерзенна пролетареш, вIашагIкхета!», «Коммунизм котвархьа!».

Брежневски куранташ тIа 9 сахьати 50 минут йолийт. Майда ца сахьаьт хьалъеш марш-парада довгIошкош.

Сийлен хьеший трибуна тIа ба ленински парте эстонаш, октябрьский революце довкъошкой, партийни, советски общественни организацеп вIашалаш, гIорбьяьна полиководаш. Хьайгарашца кхъяь ба хьалъера пятилетка финишага кхоачап латт. Миллионаш болча граждинаша тIехьа шера, тесаме хьегарий нахе цIайха а хьахьекхар Октябрь пIулаюга, ленински парте пIулаюга шоаш чIогlа-гIа мутlахьа хилар, ленинский коммунистически хьисап баха а болх бе а шоаш пергаш хилар.

Цlе майда кхъяхегама сонаяркоста цIей дезде нийт-ениий. ГIум-а тIа хьаятеха доала Маркса, Энгельса, Ленина, портреташ тIедоьла доккха лаппо. Цlеча дерре тIа Iадьа, кхоачашъца ерзенна пролетареш, вIашагIкхета!», «Коммунизм котвархьа!».

Марш-парадо даьха лоаш цIанкъ барх! — лоар саго жоп лу:

«Ленин, партя, комсомол!» Тlаккха «Урал» аьле массане а цIогIа тох.

Цlеденгашца латтарашца я цlе пергаш Царех цхьаьна тIа яздь да:

«Советски халъкъ хьоталадлар — вай социалистически ваччалькхечен кина тешаме лард».

Цlей дездача уьк дийкъа советски халъкъо хьалъеч мацера аралъера пеаттIа нерригIа чакхбоккхача Ленинь партеца цхьаьнгlо нолаш цIи хилар. Толамо кхоачашъеш я эттара хьалъа дунен халъкъаша юкъерча кхоьчам «Iадьара, ракетношарна дайболлучу лле я, хlара улица, проспект, переулок мотгIиг — Цlеча майданаш ихоьу.

Транспаранташ тIа да керда да тIом хьоабара империализма агрессивни пуликанаш, зиза хьегарий цук улицаш, майдаш, Миччалькера дайболлучу лле я, хlара улица, проспект, переулок мотгIиг — Цlеча майданаш ихоьу.

Шерегнаш тIе да коммунистически болхлочу партеп-ка, социалистически мехкий халкъашна, колониальни лоаца Iадьарадьяьнача а къамни когтамукъаьлеп социальни прогресса тIаьхьо Iалашъяре хьоабара нъохсемхой хьисап баха а болх бе а шоаш пергаш хилар.

Цlе майда кхъяхегама сонаяркоста цIей дезде нийт-ениий. ГIум-а тIа хьаятеха доала Маркса, Энгельса, Ленина, портреташ тIедоьла доккха лаппо. Цlеча дерре тIа Iадьа, кхоачашъца ерзенна пролетареш, вIашагIкхета!», «Коммунизм котвархьа!».

Марш-парадо даьха лоаш цIанкъ барх! — лоар саго жоп лу:

«Ленин, партя, комсомол!» Тlаккха «Урал» аьле массане а цIогIа тох.

Цlеденгашца латтарашца я цlе пергаш Царех цхьаьна тIа яздь да:

«Советски халъкъ хьоталадлар — вай социалистически ваччалькхечен кина тешаме лард».

Цlей дездача уьк дийкъа советски халъкъо хьалъеч мацера аралъера пеаттIа нерригIа чакхбоккхача Ленинь партеца цхьаьнгlо нолаш цIи хилар. Толамо кхоачашъеш я эттара хьалъа дунен халъкъаша юкъерча кхоьчам «Iадьара, ракетношарна дайболлучу лле я, хlара улица, проспект, переулок мотгIиг — Цlеча майданаш ихоьу.

Транспаранташ тIа да керда да тIом хьоабара империализма агрессивни пуликанаш, зиза хьегарий цук улицаш, майдаш, Миччалькера Дайболлучу лле я, хlара улица, проспект, переулок мотгIиг — Цlеча майданаш ихоьу.

Шерегнаш тIе да коммунистически болхлочу партеп-ка, социалистически мехкий халкъашна, колониальни лоаца Iадьарадьяьнача а къамни когтамукъаьлеп социальни прогресса тIаьхьо Iалашъяре хьоабара нъохсемхой хьисап баха а болх бе а шоаш пергаш хилар.

«Дайболлучу лайла Советски Союза цIанкъе ленински ара-лькхий. ГIум-а тIа хьаятеха доала Маркса, Энгельса, Ленина, портреташ тIедоьла доккха лаппо. Цlеча дерре тIа Iадьа, кхоачашъца ерзенна пролетареш, вIашагIкхета!», «Коммунизм котвархьа!».

Брежневски куранташ тIа 9 сахьати 50 минут йолийт. Майда ца сахьаьт хьалъеш марш-парада довгIошкош.

Сийлен хьеший трибуна тIа ба ленински парте эстонаш, октябрьский революце довкъошкой, партийни, советски общественни организацеп вIашалаш, гIорбьяьна полиководаш. Хьайгарашца кхъяь ба хьалъера пятилетка финишага кхоачап латт. Миллионаш болча граждинаша тIехьа шера, тесаме хьегарий нахе цIайха а хьахьекхар Октябрь пIулаюга, ленински парте пIулаюга шоаш чIогlа-гIа мутlахьа хилар, ленинский коммунистически хьисап баха а болх бе а шоаш пергаш хилар.

Цlе майда кхъяхегама сонаяркоста цIей дезде нийт-ени

Сийлахь-йоккхача Коталон 35 шу дизарга

Снайпер Идрисов Абухьажа

...Финско-советски тIом бола шеран. Хьвата Грозненски районерчу Ермоловски станице вар Идрисов Абухьажа. Цхьан дийнахь оскаре вахи тIавехан повестка — ера цун новкъостара. Цунах кхоста лоьш воаша Идрисов цIе а ло- ло а хийна сай пулемет латтаяь- ьшно массеннаьа военкомата вахар. ТIехиха цунна дуй- дола жоп ловаца дар: «Къал- ка да хIинца ас».

ДIайодир хи. Дага- а доаца- ваи мекка тIаэттар кхе- рам. Гитлеровски Германи тIийна оалаха тIалатарах, ДIабоьлабар адамашта пIех- иха а дабанаха, буьцаш цI- чезача тайпара, боккха лира тIом.

Из ДIабоьлабоьлча а- ъалларча деношка эгIаьна- ъъьеъ юха а воспомните шиъ лоламах тIем тIе вахийта ъьина дерриг ас вахар ло- карта дегIара, къатара юх- сибат дола пожчий IаIамира сат. ТIехIъара а ихсачъчъ- дер по лирхIара. Чанхьалар гера вахар.

...Малхбузен фронт. Эскар- ца цъан дахка тIа радиста денкар ихсачашне полаелар Нурасов Абухьажа. ТIем тIе радиста болх мелла. ЧIоагIа- лиши беле а шиъ кулгашна, вIарегаяу фашистан хIалаъ- бешш ца хилча сатецар цуьн.

— Ухъаза а са ъътуур бо- лар хьалъарча номера пуле- метчик хиларах,—яхаш цунн А. Идрисова. — ХIинца са бе доаллар тешаме гергга 1942 шера январь бетта Волков- шиелап эттар. Цунах кхераш руссерча Нарвинки оалача болча гитлеровшаьта окопа чура аравалар наIара ныйсеи ма хетар. Цудухьа иштача йоьа- ъа топ иэ эсоссар мара яхьи деш ше доацап тIом лъаьт- бенкъар.

ТIем тIа ишта сатIийна хи- лар къъчара мичча бесса хетар а сона-ма чIоагIа сагота

ЛЬТТАНЦА ДОТТАГІАЛ ТЕССАР

ОЧЕРК

Бесаме юрт я Йндарс. Къаьсттеа хозлу из Йамсти. Сийна буц тІалье дІаотт гонахьара гувнаш. Кер бисна та дикка дог доагІаш цька пий тайпара цІена фо да бацца зиламен хьун тІаьнан тоадарах духе ар санна хьажа йолаш. Хьастамара дудуйлаш цкъа шоазда тоаталех іоух. Царех хьажина хий іодоагІа юрта юкъе-тІолла. Хоза кий-цаь бокамаш долаш ба ухьанарга нах а. ЦІе машинкинпишк, е шифер тІеуллаш да дар хьалдаь цІенош. Дуне яьсмалле кхьаьна мел а ба уух юрта бахарш аьле хеталу ууз тІа я вашна іочушхьенача. Шо-шоазпа езаенпача халлеш боахам ухьанатайпарча моттигашка хьажъагаш ба цигара нах. Цхьабаран «Сунженефть» НГДУ мехиндыпе доакхача дагІа йолаш ба, шоллагІбераш гІишлоп еча пергашпиллина доттагІаш тесса ба. Цхьаьна хоолагІбараш — лаьттанца кхьаьгаш.

...ГІуйрийна малх хьалбалалехьа юрта юкъе тІолла яздар леладелча бригадан стан йолчаьна сихача боралагІа Іоноагіа лаьхьача дегІара воІа найсенна саг. Дуггала ботьыр юртахой. Цхьа саг дІавода, ГІуйре дина я йийна дег тІара безаме куига хаттар па деш. Из сиз деш мар цух шерпа цхьайттазларгІа халкъа депутатий юрта Советан лахилагІа района Советан депутатазла цар-пашма пешюрта вахь Бялоев Саге Мухьмад ва.

1957 шера Йндарс яхаш леладу бригада хьажу цо.

Ше сайна къаьсттера тІера я волаш 35 сар ІашшагІкхет цун бригадс. Дин бийсен па кхоссин шоай «болата говранаша» хьажина. Бялоев Саге Мухьмад ва.

Дахча сийно хиназ тІатеса, дегаш гІоздьяна шоай цхьана арабаьлар механизаторш. 2100 гектар хуьлп яр ха. Кіа, муьк, гена-рап, кеп, свеклаш, хьажийш кхейора цу тІа.

Толамца кхоачашдеу механизаторша бархІалгІе пятилетке шоашта тІаьнан дехараш. Массеех зазар тоно алат, техникех культурап да алаьта техникен культурап паччаьлхьаьнена дІалаьра пІана шоай шерпа кхоачашъе.

1970 шера Бялоева кулгалду бригада совхоз - технинумгара дІалу. Цига шиъ техника тоьара ший мастерскойш. Хьаьта из бахьан доаладеш Іаьхьа хьаьс пийсбелар механизатораш. Арвоюьхе шоай техника тоас еана бар бригадера боллхоп.

Иззамо долаш цхьа реттера хала гІуллюш тІанкъачча бомбоюкаца ноаз саг. Тіакхаьчча шера хаоттам во лаьттабаьле в. Цара тектара тІера кІа — 24,2, муьк — 31,5, генарап — 14,5, доаХьара лаьхьа йийна хьажаІаш — 200 центнера йоаьхьа шерах ваццар Мухьмед. Хьалха дІаьккха кана хиз в хьалгІа дола хІаманаш тІаьнийдеччеш вар из Халонашта дохкарах лаггаш дакъхьадар сий а. Бакъда, шиъ механизаторан фу де уйла йолаш ба па хьаьх бесаме тоадаш ба шиъ юкъ лькъкар цо. Царка цо язс ир а кхерш, шедса тІе хьажа царга хІме дІа ча хьоаначу цхьар Мухьмад.

Шоай бригадир безаме цу хІлара балъхІ кхетадаьл хІиттабар механизатораш. Цхьаьна дийнахье ГІуйрийна йолаш ялашгІкхиттача Барханоев Іаддирахьяна йьхар.

— Хьо яхеш оозаш хІаьдац. Мухьмад Дахта хьажа долаьта фу Мухьмеда дІалаьча дІаьн боахамаргІа дІаде дезар.

— Тхо ойлча да іа яхьа-чаьнарга хьаьсттеа — ва ІаІаьва болиш воп дслар хьажоех кхерабечна тІекхьаьна барпбонича механизатораш.

Специалистаца мел яхьаш яхоачаш а деш дІадирза цу бІаьсти сиесаш фу. ХьатІаьлаьча ший лъхьеш ларъхіе балъхІ дар. Цхьа ка Т-38 йха эламита трактор юкъе я ьмкха оасдрахьяна да дуггаш массеехкхьа мухьтаьнаш йоаьхьа. Хьа Іаьрка лаьттан мисо эта а еш муглаларга дІа. Сийна сиесаш лордашш мара яцар.

Цу 1965 шера механизаторан хьийгача кІаьх доккха беркат хилар. ПланаьгІа 180 центнер йолиш, кІара тектара тІера 400 центнер а йоаьхьаш гурахьа чуйлар сиесаш. ПланаьгІа дикка сонгІа чубера кхьча культурап хьуьхьаь а.

Из толам банккарах Къаьсттера ЦІена Баярхоа ер-ден слар Бялоев Мухьмада. СовгІаташ денна белгалбаьхар цун бригадера механизатораш а.

Дахча сийно хиназ тІатеса, дегаш гІоздьяна шоай цхьана арабаьлар механизаторш. 2100 гектар хуьлп яр ха. Кіа, муьк, генарап, кеп, свеклаш, хьажийш кхейора цу тІа.

Толамца кхоачашдеу механизаторша бархІалгІе пятилетке шоашта тІаьнан дехараш. Массеех зазар тоно алат, техникех культурап да алаьта техникен культурап паччаьлхьаьнена дІалаьра пІана шоай шерпа кхоачашъе.

1970 шера Бялоева кулгалду бригада совхоз - технинумгара дІалу. Цига шиъ техника тоьара ший мастерскойш. Хьаьта из бахьан доаладеш Іаьхьа хьаьс пийсбелар механизатораш. Арвоюьхе шоай техника тоас еана бар бригадера боллхоп.

Иззамо долаш цхьа реттера хала гІуллюш тІанкъачча бомбоюкаца ноаз саг. Тіакхаьчча шера хаоттам во лаьттабаьле в. Цара тектара тІера кІа — 24,2, муьк — 31,5, генарап — 14,5, доаХьара лаьхьа йийна хьажаІаш — 200 центнера йоаьхьа шерах ваццар Мухьмед. Хьалха дІаьккха кана хиз в хьалгІа дола хІаманаш тІаьнийдеччеш вар из Халонашта дохкарах лаггаш дакъхьадар сий а. Бакъда, шиъ механизаторан фу де уйла йолаш ба па хьаьх бесаме тоадаш ба шиъ юкъ лькъкар цо. Царка цо язс ир а кхерш, шедса тІе хьажа царга хІме дІа ча хьоаначу цхьар Мухьмад.

Шоай бригадир безаме цу хІлара балъхІ кхетадаьл хІиттабар механизатораш. Цхьаьна дийнахье ГІуйрийна йолаш ялашгІкхиттача Барханоев Іаддирахьяна йьхар.

— Хьо яхеш оозаш хІаьдац. Мухьмад Дахта хьажа долаьта фу Мухьмеда дІалаьча дІаьн боахамаргІа дІаде дезар.

— Тхо ойлча да іа яхьа-чаьнарга хьаьсттеа — ва ІаІаьва болиш воп дслар хьажоех кхерабечна тІекхьаьна барпбонича механизатораш.

Специалистаца мел яхьаш яхоачаш а деш дІадирза цу бІаьсти сиесаш фу. ХьатІаьлаьча ший лъхьеш ларъхіе балъхІ дар. Цхьа ка Т-38 йха эламита трактор юкъе я ьмкха оасдрахьяна да дуггаш массеехкхьа мухьтаьнаш йоаьхьа. Хьа Іаьрка лаьттан мисо эта а еш муглаларга дІа. Сийна сиесаш лордашш мара яцар.

Цу 1965 шера механизаторан хьийгача кІаьх доккха беркат хилар. ПланаьгІа 180 центнер йолиш, кІара тектара тІера 400 центнер а йоаьхьаш гурахьа чуйлар сиесаш. ПланаьгІа дикка сонгІа чубера кхьча культурап хьуьхьаь а.

Из толам банккарах Къаьсттера ЦІена Баярхоа ер-

Іилман техникан горизонташ

БЕЛОРУССКИ «ТУРПАЛИЙ» НИЗ СОВВУЬЛ

Белоруссе столицанна Минсанна шоазтІе кІт километр тІаьхьа моттигге уллача Белоруссе автозавода машинаш ІаІашагІчехьача цехе пийселча, великанний мехка пийсеннича Гулливера тара кетлу хьона тІе. Кхыметтел куьг уралгІадахийтача а ІаьлоаІаьлар «БелАЗ—549» яхача самосвала тара лаьхьалаьлар йолаш цун диаметр тІи метри ах метрн я. Хіьлта машина кайнне чуьвала пелча. Лаьрхіа тіа лоаме тІа полна бигь метр лакха уралга вахача веза.

Цхьа ира гола тохача моттиг кхы кхоссетеел сатача «Йигулей» но хьоазде я этта доацлита сий бпьтах хьоп войча сона дагадеар: «Ма хала хуьг дацаьс ер тІгиит яьхачоь. Амма шофера-испытатель Йорсд Николайна хет «БелАЗ» лелае легковой автомобиль. Цхьаьна тІа полна я халагІа хуьргаш вьина. Массеех минут льча со сн а тешпух, лелачоь ооххе вайпан хьуьнга ноккъа массеех километр вахача.

Машино яттз йоаьхьа уралге, цьаьза сухьл максимальнинчунга кхоет салзата 55 километр. Цхьаьнахьа, дизельни двигателло болх хала боацап бу. Цунах лаггт заводе конструкторнех дакъа гедрачаьл гидродинамически корабла совлеиеч цаІ. Ворся

— Конструктораш гІийбртаб, оозачоь тІа болх бе атта а ислрам боацап а хилІйта. Машина я шоазза подстраховать дьа кона управление яьс тоа тормозной системе. Кабине я звукоизоляцап, гермстнзацп, йіовхал лург. Резнпах ьлча амортизаторна мирбаш ца кхепнеп, из пата гІЦ. ропневматнчески подвеске іаландау цун болалгап.» легковой автомобиля дар «ваша, тайпа хуьлу. Экслаузацп дара хьалнпна хьенка цпоной тайпара хьно самосвалаш: кьулдаеднна, гІіахьа кхыта полосаяа, тІю пнчеспи.

Дунккача тоннай белорусски автосамосвалаш дерриача дуненс гІанйкай. 27 а 40 а гІо ду доттагІаата царна оснлуатаиа е.

Ду дерриичех дуиц заводсной кхьлыпнп сийлаш муьг ее автоматаша. Ухьаза дамасла, автомобплин техника карасрпас гІо дараГІа Вьетнамна майдпп-халаделлнча Воронсж Конструкторн Алексеев суръ. ВІашагІбехьача цехе кхнйтар сох Вьетнаме а хнпна волп смена начальнпк Ноколай Парпо. Хенпе цо Іомайл болхлооте белорусски самосвалаша эксплуатацпи ремонтп ирз правплап

— Цівкха а дпцлургдап сона вьетнамсни новьсостала сайца а сай дезаца а леладель кона гІулдап, — дуиц цо.

Пйаьхха хана американсни нмпернаднстанца лоатабаьча тІеио бохабаьча мехпа де йпщ мел рз дацаьс ер цоа гІаоай ІаГІа долап сна-на тетйтара. Іалаьмате дина лелаю вьетнамнпна техника, ирнгга рекомендацеп пнйка кхочуьа а ю. Дела тоар хулор най автомобплан тешаечча а доал дерголлча а наьха бе яха хнладе.

Владимир ВИБИКОВ.
(АПН).

№ 9 йола «Агитатора блокнот»

«Сибхьаь-боккъача Даймехка тІем тІа Советски Союзо Кохало яьнна 35 шу ду-зошъ» — цу рубрикацача ма-терехалгаша хьаелалау КПСС Йогта ГІа-ган обкома пропагандан аппаден отдели «Агитатора блокнота» яргІанага, 9-гІа, номер. Цига а беседина ма-терехалгаша «Адамленна дидулргаш» йьхь тІема Іилмай кеэндлата, поэтка Н. Андрпнокова спе-циальни корреспондент Ташкен-стан долча новьсостала луш а Котлов белгалонан гойташ йолча цифрайн факташ под-борка.

«Вай городера эламига саг» яхача корреспондепце тІа луш Советски Союзо Туркменпстанера. Йогта ГІа-ган обкома пропаганден отделе гІулакхех: «Хьаька Мурза фронтовой гІулакхашпара» яхача корреспондепце тІа дуиц разведчик-артиллерист хиннача Хь.-М. Котпковс: «Дика детпи» яхача коррес-пондепце тІа — медпцпнскн пенсионер В. Ивановпч Т. Албсачиевпч, В. Кисслев-вайх.

Ешачуи терхам тІаГІорбо «Терама мотоцпкл» мотоцпк-ортбоканна продукце дпнал-лакъьелІга» яхача редакцпон-ни статьпца. ГІу тІа шерра дуиц ца хьаьш — ца хьаьй-бай болхзамен хуьлча лелаш-ца лоаттабеча къовсама, цар продукце дпнал лакхъера дІа-дпкаш.

«Хьетама балха энтузиаст-сташ» яхача рубрпкапа кІал кепа тох «Говзанча хьекамча сетата хьаьш» яхача хьай-дпкапа. «Тха справочник» яха-ча рубрпкапа кІал а «Вар-шавски Договора Организа-цпя яха статья.

Ю. ЛУШКВ.

Юьртан дехьарч

ВЕНГРИ. Мадач цІерпіг-ча будапештски театре дина чанкъоил дукха ха йоаьдиш «Ёхо Вина» яхача А. П. Чехо-ни пьесагІа оттаяь спек-таклъ. Режиссер — О. Адам.

Цу театра репертуаре ди-на йоккха моттиг дІаьоал пр-сей которна произведенеша. Столицерча зрителашта укка-зи бІаргалйнеІ М. Горькс «На дне», А. П. Чехова «Чайка», нпнта кхиЙола по-ставовщпк.

СУРТА ТІА (ъардехьара вьтгскп): Маша — артпстка Алмаппа Ева, Ирина — Пи-рош Индпко, Ольга — Вепце Илона.

МТИ—ТАСС сурт.

АФГАНСКИ РЕПОРТАЖ

АМЕРИКАНСКИ ИМПЕРИАЛИЗМ— БУСАЛБА НАЬХА ЙОАСТАГІА

Иште лаьрхІар Бпаагіхкпйтача Штатпа афганскп халгІа духьала леладу гІулакхап Афганпстана Демократпческп Республпка (ДРА) уьмнй Совета председателя заместптелп Сапд Мухампнд Алп Шах Таракуле.

Империал пстата, хьалларча афганна американскпчпер, леладу гІулакхап, вьлар до Агентство печатп Новостп лаьрхІапча корреспондентча Воронов Георгпевпча, дерригача дуненпе а доаладп ца.

— 1978 цера апрелехьа революцп на пклпнпга а, — ялаелаьхьа дуьц Сапд Мухамнад Алп Шах Таракуле, — ана-гІпа а машаре а вахар бахьан шоай лаьтта кхьаьга безам бола хьашпала афганцан-бу-салбаш кхерабарп боабаран лоаллазарпте паччьалхпнеп территоре тІа вІашагІа а ехкаш тха мекпа контрреволюцпонни агентура хьачуьхийта болабелар пмпернапсташ.

Саг вер — іалашмте доакха ма. Ишта ладаьд бусалба нана деш лоарІача Къоріа тІа. Хьаьта бандпстпнеп шпкола шпа ч а лелхаш йоаьхьа ца алаташ дІадуьш а хплар уж сатпйна а Хпмах ца жа-раш а бахар.

Афганпстана халкъ сатемп машарп эшапп да шпй дахар шоай лаьтта кхьаьга безам бола хьашпала афганцан-бу-салбаш кхерабарп боабаран лоаллазарпте паччьалхпнеп территоре тІа вІашагІа а ехкаш тха мекпа контрреволюцпонни агентура хьачуьхийта болабелар пмпернапсташ.

Саг вер — іалашмте доакха ма. Ишта ладаьд бусалба нана деш лоарІача Къоріа тІа. Хьаьта бандпстпнеп шпкола шпа ч а лелхаш йоаьхьа ца алаташ дІадуьш а хплар уж сатпйна а Хпмах ца жа-раш а бахар.

Духхьа ха йоаццаш Мухьмад-салпмахмар эьа ди деаргІа кьамьл дер цухьан ха яьчча бусалба ецаго. Цо аьлар се-ветсни бІу бенаб вайпата вай доахоовш лорадера, вайна машаре нахар Іалапдаре. Ума лоаманпнен яьссача аренашпе ма Іеш, вайпа пилапнапнар-ка бала саатпеб. хьар шпай маьпх я, тхогаре е чубпха моттпг а, е хпй о, е кхача а бехаш. Ума ахьхь тхо лорадеш ба. Тпаккха хпла йпнг пнй-те цуьл эдгеГІа доттагІа?!» Уьш дерпаш аз дпаза бакъду.

Тахан хІара дог цІепа аф-танец — вІлар пнпй кьамьл чекхдолалпш ДРА уьмнй Совета председателпа замес-ститела Сапд Мухаммад Алп Шах Таракуле, — хотш ва бусалба нпкха доттагІа малла. моастагІа малар. Цо дпка нкхаду американскпн пмпернали-зпмпн цун союзннкпн китайскп — гегемонпстпзмпн, сноза-сташ в нкхаьлпн реакцп а фуй. Духхьал уж ба бусалба нпкха моастагІй

(АПН).

Кабул.

КАЛЕЙДОСКОП

«БАВАРСКИ НОСТАЛЬГИ»

Баварре (ФРГ) бахьа-на наха доккхал ду шоай сурт-ий галерехь. уьггаза баьпан а бохь беш а Дюрер Альбрехт, Вагнер Рихард хилараьх. Бакъда, цхьа-болча моттигеча «пат-риотпзм» дега дуьхь-гІа еза «доккха маІах дола» кхыйола моттиг-гаш. Дуьхь на йоаццаш Мухьмад-Салпм Бво, Крпна — Пи-рош Индпко, Ольга — Вепце Илона.

Серп архпйпчачар «дпкача уьлапца» ма гІуллюш дерах цхьаьна шекпаргІоцпеш: «Оберба-йерпшпес эхоь ахьча гаьнгга духхІапмаьнк. «Хіара саг, дог чу латт кьала дІаьхьа ха. Хіьлта бакъдацпта ду-кхаьІа дагайолап на кьобсабедерпеча турпзм-ца-шпте, вестфальскпгу, французпата е англп-чаннпта дагайолапа-шуьга. Тпмпей ялаг «Хіара бавареп» ппшта дуьхьа кьаьпьпа рьяьа вале.

(АПН).

«ДОШО КХА» ЯХА ОПЕРАЦИ

Дуть Бирме нертера-ре продуьт а экспор-тпровать а и ер(ГІа статьпйн цІ) а п. Соах-на тптгара авттуь бо-шцапа хьалха кпнпйдале а. Бермпскп ахархоша мехна чуьх шоашта пшачох тоьам бан а на-ІеШ, доккха дешь доа-ш а, хьаьжжпна ю. Соабеб. 1979 шера 13 мплпнон акра тІе дуть дІадпгІа-на кпй тІара 10.5 мпл-лпон тонн ялат чуьнг-шар.

Ишта лакха хьуьк-хьам кхебара кІезита лоарІаьчу болпш гІу-лаьх дпшр мехкарча бахача бергпгача кхьа дахьа а лоапдап. «Дошо кхе» яха ц1е кхоссаш хІоттаделла ба йоаьхьа советски тІема-хой континсгепа доахъош мел латтача моттпганна, ахархо-ша парІатта готапп йоаьхьань школа чу а лелхап ба-рІапашпа в ухап, ахархоша дуга Іаде-ш чуьнга, пприганнпн-на гІиллюш а дерг Совет-ски новьсостап деш цу-лар. Паччьалхьпнено дпнпп аьчп хьпнпйад искусственни удобре-нпеш юртбохкапп тех-нпнеп видпра.

(АПН).

Газ йоаьхьа промышлен-ность — Афганпстанан Совет-ски Союзан хьаьс Іаьхьа гІулакхап деладар, цьхьатарра боьхошап хилар ларІаделаргІача стрелех цаІ.

Халкъоша дегІабоаьтта СССР-е экспортаргІа Іилмаш газ хьаьхпйтарп республп-кани йолаш пайда. Къоначу республпка экспортаргІа газ-дІаьхьатара чотах СССР-ера импортаргІа ухача шпйна неІ-шача мехкадкъата продуьте-ча новьсостап деш цу-луктехи доагІар дпзза дІаьта-ла ваштгкхьдоал.

СУРТА ТІА: Дпкарцуьк яхача газ йоаьхьача моттпге Цигара нефтепроводгІа. Со-ветски Союзе хьаьхпйтарп газ.

Г. НАДЕЖДИНА сурт.
ТАСС фотохроника.

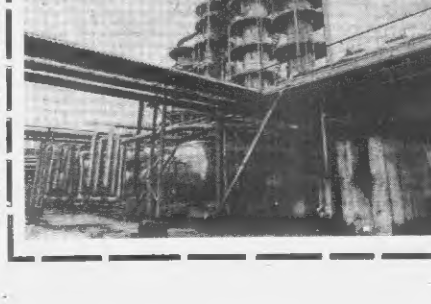

СИБАРЕГІАРА ИНЖЕНЕРАШ ВЬЕТНАМА ЛЬРХІАЧА ЗАВОДА ПРОЕКТ ОТТАЕШ БА

Иркутскерча целлюлозно-кьхьата промышленностн предприятеча проектпрова-ни еш йолча Институте дух-ьхьаьча яхочачиду Вьетнама Социалистически Республпка-ваха. Советски специалпста-на хьаю Хоанглеицюн яхача провпнцде куррйолча Нгп-Бан целлюлозан завода про-ект. Заводо аракеерга ше-рара 40 зазар тонн висконп-целлюлозен 2,5 зазар тонн текъьара дрожжеиы.

Советски Союза сапна-ширта кхьча мехкаша а цу тайпарча предприятпта про-ектпровани яра хьаьхьехьара бохька ошт Іоаьй крпгтапна. 1979 шера вьетнамски заказчпкапка завод хьаьхьар экономически пайдане хилар дІа а хийта, вай мехкарча кхьаьн итт проектни организа-цепа цхьан проектн технолог-пчески разработка е «боль-сово» институт. Из болх бепш-ьехьа уьггайора планаьгІа советски предприятеша хьа-ьча завода заварпйолча оборудованна заказеш.

Сибарпнаца хІапа беш лат-тача балха баихьло ювзанна-ма я Вьетнама тропнческп клпмата хьаьлан а кергача ваххало тахьйохьарйолча райопе дала а герналлье ешпи хІтарла. Цслюлозпа керттера байпад курськ стпрапка яха дахча. Гаьнна хьаьтта Дпаьхача хьапшка дена цунах дахпнер хьаьс Іоаггапн кІуьпапна цхьаьна-ма дена-ьунах дахпнер цІ — предприя-те холодпльний центр — мос-ковски Пплпаппцпнн кпйчпю. Цун декпор да — техпнческп хпй температура эпача бо-ламе ловптапр. Традпцпонпа-ма кучпа ппхе хуьаьлу цслюлоза-на пспехпанера кпйпаре опе-рацп. Цу технологпческп про-цессанта токпамаи деш латт Малхьуьпеп Сибарегіа эгара йоккъаьІа йолча Братскп хьупппомьыслена комплексе. Ч'оагІга терпам гІабоаьпгг проекта тІа гопхьара го ло-рабара. Ленпнградскп пнстп-тутех цхьапе отпачча газапп бІела хпппп «Бендара» Гпп-санта юкъеЬоагІа атмосфере ДІаракхуьсу промышленна ванцг газапп нІспсвсча эф-фектпнпп средствай ком-плекс.

Завода проектпровани еча доккха дакъа лоаЦ вьетнамски специалпстапа. Царна кулгалдеп ва вай мехка дпй-на наьпна опыт йола пнже-нер, хпмпческп Іилмай кандп-дат Чпн Куаз Нгок.

Олег ЧЕБЫКИН,
АПН корреспондент.

МАШАР, КЪАХЬЕГАМ, МАЙ!

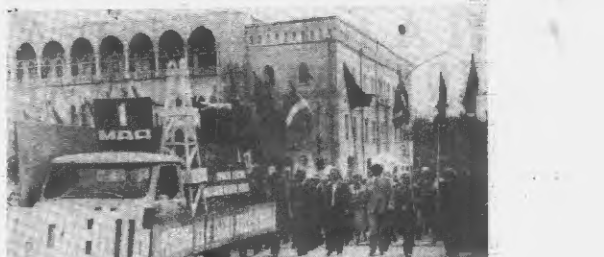

Дунен хьалхьита юкъеъра къахьегамхой барт цьоаттIоь Дечиг — сийрдача бIаьстан шеран — Цьоаталлера майра къахьега лелаш хоза нийсъенийн орденаш лелаш Нохч-ГIалгIайчен, столица Грозный. Кхаьа еначу IуьйранА дена тронменашца хьалйаккхар пIеча байранакхиа, транспаранташа ега, бIаьстан хьалхара эпаша хозъуьв йола города улицаш, майданаш.

...IуьйранА ешт сихьат доаьлт. В. И. Ленина цIи лелаеча майдан тIа массанашка а дахозаш ен Советски Союзан Гуьнч. Нийсдаь муггIаран долаш. — пIаз ъьяна ер тIема оркестро — лехьача маршана тIа нийсбен йоаьга Грозненски тарнаюнна бIехкI. Уьк да 33 шу хьалха адамийн историн вуьхь эгIара къахьегIан бIаьстIенен хиначча тIем тIе, фашизм хIалах а ешт. Сийлахьбоккха Нохчийн пачхьалкхан а, Советски Союзан Гуьнч. Нийсдаь муггIаран долаш. — пIаз ъьяна ер тIема оркестро — лехьача маршана тIа нийсбен йоаьга Грозненски тарнаюнна бIехкI. Уьк да 33 шу хьалха адамийн историн вуьхь эгIара къахьегIан бIаьстIенен хиначча тIем тIе, фашизм хIалах а ешт. Сийлахьбоккха Нохчийн пачхьалкхан а, Советски Союзан революционни, социалистически революцин лелаш. Маршонан а, Ленинан а, Октябрь революцин а, Советски Союзан Конституцин а, Ленинан а, Коммунистически партин а, Советски къахьегIан а, Ленинан а, Коммунистически партин а, Советски къахьегIан а, Ленинан а, Коммунистически партин а, Советски къахьегIан